Thaïlande

DÉCOUVERTE ACTIVE EN THAÏLANDE DU NORD AU SUD

Code voyage : **ATHADOF**

DÉCOUVERTE

Prochain départ confirmé le **11/08/2024**

A partir de **2 695 €**

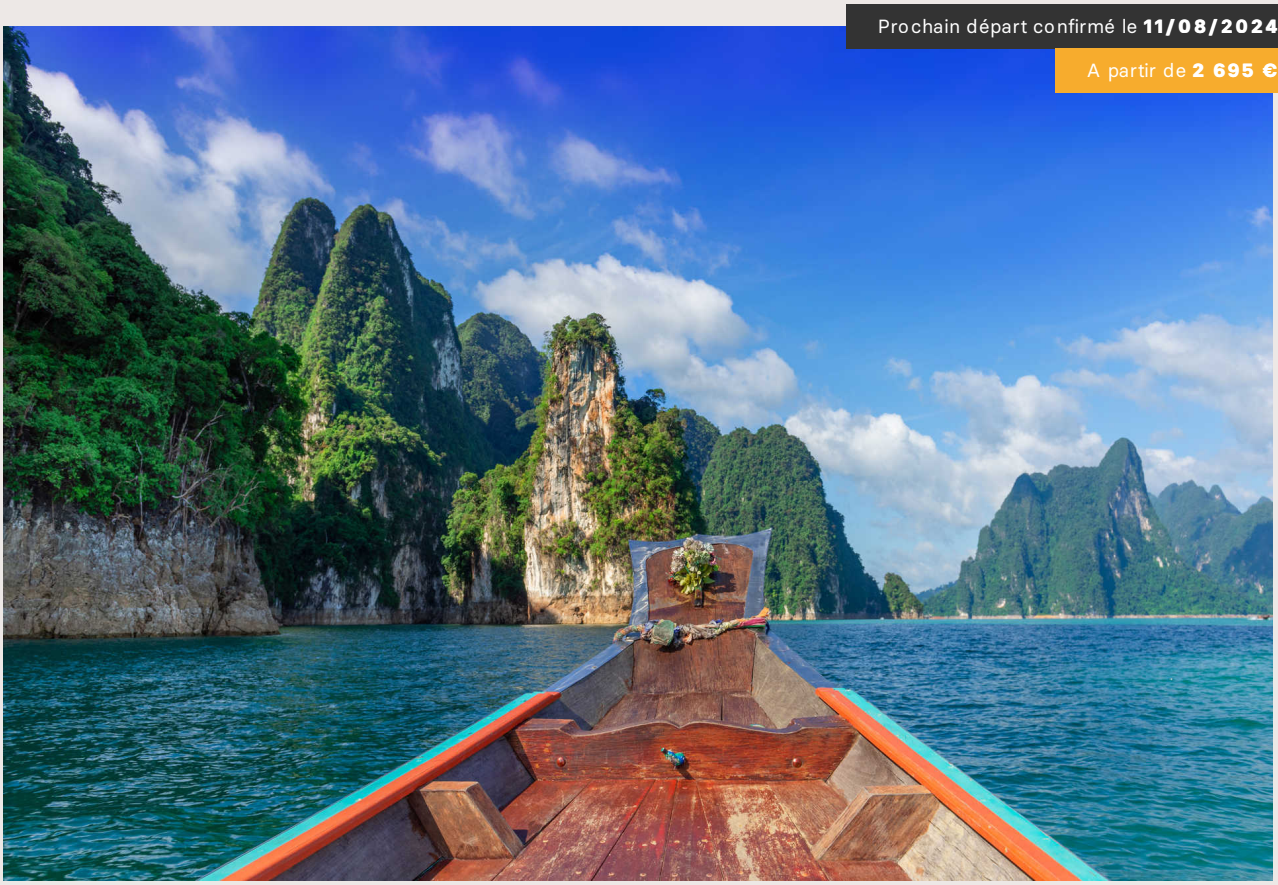

Voyage en famille | Tempo : **2/3** | **12 jours** | **Vol inclus**

À pied, à vélo, sur l'eau ou sous l'eau, nous vous proposons une découverte active de la Thaïlande, mais aussi une découverte des îles paradisiaques du sud du pays.
Notre périple débute au nord du pays, à Bangkok que nous parcourons en partie à vélo, et se poursuit dans la région d'Ayutthaya dont le parc archéologique est classé au patrimoine mondial par l'Unesco. Après un petit saut de puce en avion, c'est le sud qui nous attend, nous découvrons les joies du rafting, arpentons des grottes, nous baignons dans des sources d'eau chaude, partons sur les traces des animaux puis, après une courte traversée en ferry, nous arrivons enfin à Koh samui où snorkeling, balades, cascades et îles diverses nous attendent. Un voyage d'aventure en Thaïlande bien rythmé à vivre avec vos ados !

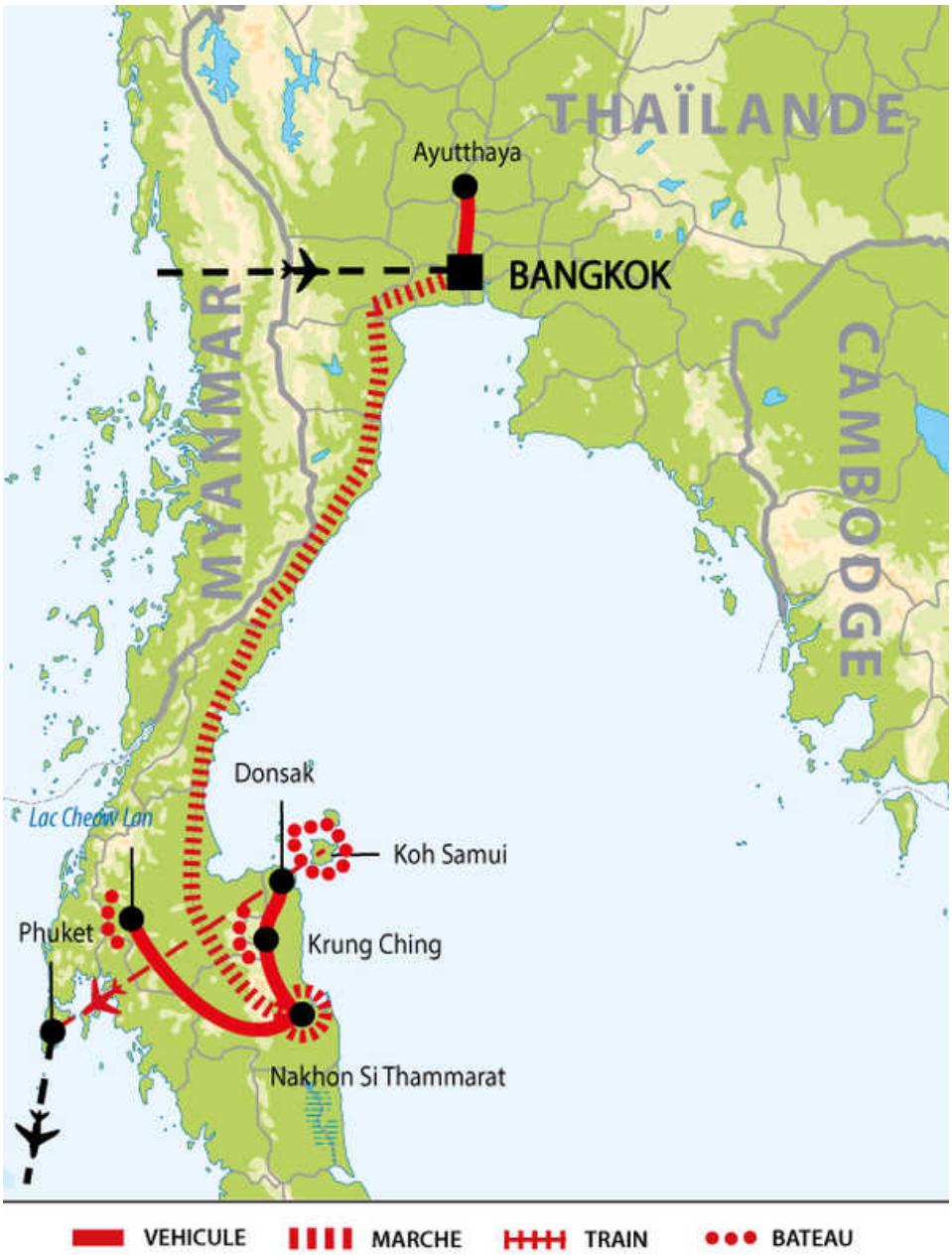

POINTS FORTS

- Une découverte active du pays : vélo, rafting, snorkeling, randonnée.
- Du temps libre à Koh Samui pour profiter à son rythme en famille.

Jour par jour

JOUR 1

VOL INTERNATIONAL

Vol international depuis Paris vers Bangkok.

DÉTAIL

Hébergement : Avion
Petit-déjeuner : libre
Déjeuner : libre
Dîner : libre

JOUR 2

ARRIVÉE À BANGKOK

Accueil à l'arrivée et transfert à notre hôtel. Diner libre.

DÉTAIL

Hébergement : Hôtel
Petit-déjeuner : libre
Déjeuner : libre
Dîner : libre

JOUR 3

BANGKOK.

Journée consacrée pour une découverte insolite de Bangkok. D'abord en métro aérien puis en prenant les bateaux navettes sur la rivière Chao Praya, nous partons à la découverte du somptueux Grand Palais dont la construction a débuté en 1782 pour marquer la fondation de la nouvelle capitale : le Bouddha d'émeraude, le Wat Pho et son Bouddha couché illustrent avec force l'importance du bouddhisme dans ce pays. Du temple de l'Aube et de l'original Wat Arun, nous rejoignons le point de départ de notre mini-croisière sur les canaux (Klongs) de Bangkok. Diner libre.

DÉTAIL

Hébergement : Hôtel
Dîner : libre

JOUR 4

BANGKOK – AYUTTHAYA – TRAIN DE NUIT VERS LE SUD

Dans la matinée, nous prenons la route pour Ayutthaya que nous visitons à vélo. Cette ancienne capitale était jadis l'une des cités les plus prospères d'Asie : 400 temples éblouissants se dressaient fièrement au cœur de cet ancien port fastueux. Ses vestiges, tours reliquaires et monastères aux proportions gigantesques, donnent une idée de sa splendeur passée. Retour à la gare de Bangkok où nous prenons un train de nuit vers Nakhon Si Thammarat.

DÉTAIL

Transport : Train, Véhicule privatif (2h)
Hébergement : Train couchette
Dîner : libre

JOUR 5

SURAT THANI - LAC DE CHEOW LAN

Arrivée à Surathani au petit matin. En route pour Ratchaprapha marina, l'embarcadère du lac où nous embarquons avec notre capitaine à la découverte du magnifique lac de Cheow Lan. Installation dans notre bungalow flottant et temps libre

DÉTAIL

Hébergement : Hôtel
Petit-déjeuner : libre
Déjeuner : libre

JOUR 6

LAC DE CHEOW LAN - NANKHON SI THAMMARAT - NOPPHITAM

Après le petit-déjeuner, un bateau nous conduit de notre bungalow vers le débarcadère. Nous partons en direction du district de Phrom Khiri où nous irons découvrir, après une ascension de quasi 250 marches, un temple dans une grotte : le Wat Khao Khun Phanom. Nous poursuivrons ensuite par la visite de la cascade de Phrom Lok avant de reprendre notre route jusqu'à notre hôtel.

DÉTAIL

Transport : Véhicule privatif (4h)
Hébergement : Hôtel

JOUR 7

SPÉLEOLOGIE - RAFTING

Notre journée promet d'être palpitante alors que nous prenons la route en direction de Krung Ching. En chemin, nous nous arrêtons pour admirer un point de vue spectaculaire offrant une vue imprenable sur une mer de brume, Thale Mok.
La prochaine étape de notre périple nous conduit à la fascinante grotte de Tham Hong. Cette exploration est un peu plus "technique", car elle ne propose pas de vastes salles. Certains passages exigent de s'accroupir, voire de ramper, ajoutant une dose d'aventure à notre expérience.
Ensuite, direction la rivière Klai où nous embarquons sur nos radeaux pour une descente pittoresque d'environ une heure. Après ces moments forts en émotions, il est temps de se détendre. Nous nous accordons une pause bien méritée dans des sources d'eau chaude. Retour à notre hôtel.

DÉTAIL

Hébergement : Hôtel

JOUR 8

PINK DOLPHINS - SAMUI

Ce matin, notre destination est Donsak, où les embarcadères des ferries vers Koh Samui nous attendent. La région de Khanom est renommée pour abriter des dauphins roses, une merveille de la nature que nous espérons apercevoir lors d'une excursion en mer en matinée, avant notre départ pour l'île.
Après cette expérience en mer, nous nous dirigeons vers l'embarcadère où nous prenons congé de notre guide. Une traversée d'environ 1h30 nous mène à Nathon. À notre arrivée, un accueil chaleureux nous attend à la sortie du ferry, avec un chauffeur tenant un panneau à notre nom, prêt à nous conduire jusqu'à notre hôtel.

DÉTAIL

Transport : Véhicule privatif, Ferry (3h45)
Hébergement : Hôtel
Déjeuner : libre

JOURS 9 À 10

JOURNÉE LIBRE À KOH SAMUI

Journées libres pour vous reposer ou explorer les alentours de Koh Samui par vous-mêmes.

DÉTAIL

Hébergement : Hôtel
Déjeuner : libre
Dîner : libre

JOUR 11

KOH SAMUI - BANGKOK OU PHUKET - ENVOL POUR LA FRANCE

Ce matin route pour l'aéroport de Koh Samui pour ensuite prendre un vol intérieur vers Bangkok ou Phuket, en fonction de votre vol international retour.

DÉTAIL

Hébergement : Avion
Déjeuner : libre
Dîner : libre

JOUR 12

ARRIVÉE EN FRANCE

Arrivée sur Paris dans la matinée (selon vos horaires de vol).

DÉTAIL

À NOTER

Nous sommes en Asie et certains imprévus peuvent survenir, notamment en fonction des aléas climatiques. Suivant les conditions météorologiques et opérationnelles, l'accompagnateur se réserve le droit de modifier cet itinéraire, pour votre sécurité et celle du groupe.

Afin de vous offrir un plus grand nombre de départs garantis, ce voyage est proposé chez Huwans et Atalante, partenaires sur ces départs.

Dates & prix

LES PROCHAINS DÉPARTS

(informations au 09/05/2024)

Nombre de participants : de 4 à 15

DU	AU	PRIX TTC / PERS.	DÉPART CONFIRMÉ ?
DIM. 11/08/24	JEU. 22/08/24	**3 395 €**	DÉPART CONFIRMÉ
DIM. 20/10/24	JEU. 31/10/24	**2 850 €**	DÈS 4 INSCRITS
DIM. 22/12/24	JEU. 02/01/25	**3 195 €**	DÉPART INITIÉ
DIM. 09/02/25	JEU. 20/02/25	**2 695 €**	DÈS 4 INSCRITS
DIM. 16/02/25	JEU. 27/02/25	**2 695 €**	DÈS 4 INSCRITS
DIM. 23/02/25	JEU. 06/03/25	**2 795 €**	DÈS 4 INSCRITS
DIM. 06/04/25	JEU. 17/04/25	**2 895 €**	DÈS 4 INSCRITS
DIM. 13/04/25	JEU. 24/04/25	**2 895 €**	DÈS 4 INSCRITS
DIM. 20/04/25	JEU. 01/05/25	**2 895 €**	DÈS 4 INSCRITS
DIM. 06/07/25	JEU. 17/07/25	**2 895 €**	DÈS 4 INSCRITS
DIM. 13/07/25	JEU. 24/07/25	**2 895 €**	DÈS 4 INSCRITS
DIM. 20/07/25	JEU. 31/07/25	**2 895 €**	DÈS 4 INSCRITS
DIM. 27/07/25	JEU. 07/08/25	**2 995 €**	DÈS 4 INSCRITS
DIM. 03/08/25	JEU. 14/08/25	**2 995 €**	DÈS 4 INSCRITS
DIM. 10/08/25	JEU. 21/08/25	**2 895 €**	DÈS 4 INSCRITS
DIM. 17/08/25	JEU. 28/08/25	**2 895 €**	DÈS 4 INSCRITS
DIM. 24/08/25	JEU. 04/09/25	**2 795 €**	DÈS 4 INSCRITS
DIM. 19/10/25	JEU. 30/10/25	**2 995 €**	DÈS 4 INSCRITS
DIM. 21/12/25	JEU. 01/01/26	**2 895 €**	DÈS 4 INSCRITS
DIM. 28/12/25	JEU. 08/01/26	**2 895 €**	DÈS 4 INSCRITS

Le nombre de participants peut être inférieur au nombre minimum indiqué ci-dessus.

Le prix comprend

- Le vol Paris / Bangkok / Phuket ou Bangkok / Paris (vol régulier),
- Le vol intérieur Koh Samui / Phuket ou Bangkok
- Les taxes aériennes,
- L'encadrement par un guide accompagnateur francophone.
- Les transferts sur place
- L'hébergement
- La pension complète sauf les repas libres mentionnés au programme
- Les entrées aux sites, les taxes d'entrées dans les parcs mentionnés dans le programme
-

Le prix ne comprend pas

- Les frais d'inscription (à partir de 12 ans) : 18 € par personne
- La réduction enfant de 7 à 11 ans : 150€ (la réduction enfant et/ou adolescent s'applique uniquement lorsque vous prenez les vols réguliers avec nous)
- La réduction ado de 12 à 15 ans : 150€ (la réduction enfant et/ou adolescent s'applique uniquement lorsque vous prenez les vols réguliers avec nous.)
- Contribution à la neutralité Carbone : 10€ par personne

À payer sur place

Les repas libres mentionnés au programme (environ 9 repas à 12€ / repas)

Assurances au choix

- **Assurance multirisque :** 4,1 % du voyage par personne
- **Assurance multirisque avec extension épidémie :**5,1 % du voyage par personne
- **Assurance premium (valable pour tout voyage dont le montant dépasse 8000€/pers.)** 5 % du voyage par personne
- **Assurance multirisque premium avec extension épidémie (valable pour tout voyage dont le montant dépasse 8000€/pers.) :** 6,1 % du voyage par personne

Pour ce voyage, nous vous recommandons notre assurance multirisque, spécialement étudiée pour le voyage d'aventure.

Départs de province

Les prix ci-dessus sont calculés au départ de Paris (si le vol est inclus), sont soumis à disponibilité au moment de votre réservation, et sont susceptibles d'augmenter au fur et à mesure que le départ se rapproche.

Des départs d'autres villes sont possibles. Pour plus d'informations, nous consulter.

Détail du voyage

NIVEAU

Voyage facile et accessible à toute personne en bonne santé. Les activités ne présentent pas de difficulté. Pas d'expérience spécifique, marcher régulièrement et avoir le plaisir de l'effort.

ENCADREMENT

Installé en Thaïlande depuis de nombreuses années, **notre agence locale** vous garantit une expérience de voyage actif réussie, grâce à nos guides et à nos infrastructures logistiques. Pendant votre voyage, vous êtes accompagné par nos guides d'aventure, mobilisés à 100% pour vous faire découvrir des endroits insolites en pleine nature.
Vos documents de voyage (convocation et billet d'avion électronique) seront disponibles sur votre espace client environ trois semaines avant votre départ. Pensez à imprimer ces documents et vous présenter au guichet d'enregistrement de la compagnie aérienne, à la date et heure indiquées sur votre convocation.

A votre arrivée à Bangkok, vous êtes accueillis par votre guide (meeting point de la porte de sortie 4 au niveau deux celui des arrivées) et transférés directement à votre hôtel.
Vous dispoez de votre guide francophone du jour 2 au matin du jour 8.

ALIMENTATION

La cuisine thaïlandaise est une des plus variées et des plus réputées d'Asie du Sud Est.
Vous allez découvrir sa variété et ses secrets et vous gouterez les plats typiques tels que :
La soupe épicée aux crevettes (tom yam kung), la soupe de nouilles (kuaytiao naam) c'est un plat de base dans tous les pays d'Asie, la soupe de riz (khao tom) souvent mangée au petit-déjeuner avec oeufs et piment.
La salade de fruits de mer (yam thalee), une entrée typique dans le sud, la salade de papaye (som tam), papaye râpée dans une sauce à base de jus de citron, de sauce au poisson et de piment.
Les plats de curry vert, rouge ou jaune ; cuisinés avec une base de lait de coco, on y ajoute poulet, boeuf, poissons ou fruits de mer.
Dans le nord, on mange le naam phrik ong à la couenne de porc, du porc frit...
On trouve aussi du riz sauté (khao phat) avec oeufs, lamelles de viande et de légumes et bien sur le riz à la vapeur (khao thammaddaa ou khao suay) : c'est la base des repas, il est servi en premier. Vous goûterez également le riz gluant, originaire du nord et du plateau de l'Isan, il est cuit et présenté dans des paniers tressés et se mange avec les doigts.
Sans oublier les poissons à la citronnelle, au gingembre... les crevettes à toutes les sauces,
Autres spécialités : les dessert à base de riz gluant et lait coco...

En Thaïlande, la consommation de thé et de jus de fruits est très répandue. Vous pourrez également trouver de la bière.
Durant votre séjour les boissons, y compris l'eau minérale, sont à votre charge. Vous pouvez remplir vos gourdes d'eau mais il est indispensable de la traiter avec des pastilles purifiantes (de micropur ou d'hydrochlonazone). Evitez autant que possible l'achat de bouteilles en plastique qu'il faut ensuite recycler. Si vous devez acheter de l'eau en bouteille, nous vous conseillons d'acheter des bouteilles de grande contenance et remplir vos gourdes au fur et à mesure. Si vous souhaitez acheter des bouteilles, vous pouvez en avertir votre guide en début de circuit afin de prévoir une halte à cet effet.

HÉBERGEMENT

Voici la liste des hébergements que nous utilisons en priorité pour ce programme. Notez toutefois qu'elle peut varier selon disponibilité et selon les dates de départ.

- A Bangkok le W22 en Superior
- A Nopphitam le Kittipoom Hill avec son parc aquatique. (Cet hôtel ne propose pas de catégorie de chambre)
- Sur le lac The Laguna Chiew Larn
- A Samui, le Nora Beach

HEURE ET LIEU DE RENDEZ-VOUS

aéroport d'arrivée

ACCÈS AU LIEU DE RENDEZ-VOUS

Accueil par votre guide ou notre partenaire local

DÉPLACEMENT

TRANSPORT INTERNATIONAL :
Sur le Thaïlande, nous utilisons des vols réguliers au départ de Paris (opérant toute l'année et à heure fixe). Vous volerez principalement sur les compagnies aériennes suivantes : Qatar Airways et Ethiad. En fonction des disponibilités au moment de votre inscription, nous pourrons également vous proposer d'autres compagnies que celles mentionnées ci-dessus.

Nous pré-achetons un stock de vols au départ de Paris sur ces différentes compagnies afin de vous garantir le plus longtemps possible les meilleurs tarifs et la meilleure disponibilité. Les départs de certaines villes de province sont possibles sur demande et moyennant un supplément.

Air France et Thai Airways proposent des vols directs pour Bangkok. Il est possible de voyager en vol direct sur demande et moyennant un supplément.

IMPORTANT : ces informations sont données à titre indicatif. En fonction des disponibilités au moment de votre inscription, les compagnies aériennes et horaires de vol peuvent être différents des informations mentionnées ci-dessus.

BUDGET & CHANGE

La monnaie locale est le baht (THB). Pour connaitre le taux de change en temps réel, nous vous conseillons de vous rendre sur le site www.xe.com
Nous vous conseillons d'emporter des euros en espèces qui se changent partout. Dans les grandes villes, vous trouverez des distributeurs automatiques de billets.
Note : Il n'y a pas de banque ni de distributeur automatique de billets en montagne ni sur les petites îles (Koh Mak, Koh Yao Noi, Koh Libong ...) thaïlandaise. Prévoyez donc de l'argent en espèce pour ces lieux isolés.

POURBOIRES

Il s'agit d'une pratique usuelle, qui se fait dans le cadre d'un échange en remerciement d'un travail donné. En fonction de votre satisfaction à la fin de votre voyage, il est d'usage de donner un pourboire à votre guide et à l'équipe locale.
Prévoir un budget de 40 à 50 € par participant pour un voyage de deux semaines et un budget de 55 à 65 € pour un voyage de trois semaines pour l'ensemble de l'équipe d'encadrement (guide, chauffeurs, guides locaux...).
En aucun cas ces indications ne sont obligatoires, le pourboire n'est pas un dû et n'est jamais un salaire.
En accord avec votre guide, il pourra se charger de répartir cette somme à l'ensemble de l'équipe de manière équitable.

Equipement

VÊTEMENTS À PRÉVOIR

Pochette pour votre passeport, votre carnet de vaccination, votre dépliant assurance voyage, vos devises, votre carte de crédit et vos papiers personnels.

Kit indispensable de tous les jours (pour une trousse plus complète, voir dans la rubrique Pharmacie) :

- Crème de protection solaire visage et lèvres
- Lunettes de soleil
- Chapeau, casquette ou foulard contre le soleil
- Une gourde de 1.5 L minimum
- Spray anti-moustiques peau et vêtements
- Serviettes humidifiées type lingette

Les vêtements, des pieds à la tête :

- Une paire de chaussure de marche
- Une paire de chaussure ou sandales allant dans l'eau pour les activités rafting .
- Chemise en fibre technique ou tshirts
- Veste Polaire
- Pantalon de randonnée en textile respirant.
- Shorts
- Maillot de bain

EQUIPEMENT À PRÉVOIR

- Lampe frontale + piles de rechange .
- Serviette de bain légère.
- Couteau suisse (ne pas oublier de le mettre en bagage en soute dans l'avion).
- Trousse de toilette et serviette de toilette

BAGAGES

L'ensemble de vos bagages doit être réparti dans 2 sacs :

- Prévoir un sac de voyage souple avec fermeture éclair latérale donnant plus facilement accès à son contenu type sac marin 80 L environ et de 15 Kg maximum. Pas de valise.

- Un petit sac à dos (contenance environ 15 à 20 l) pour vos affaires de la journée : pull, t-shirt de rechange, gourde, pique nique du midi, lunettes, petit matériel...

Attention, certains pays interdisent l'importation et l'utilisation des cigarettes électroniques, nous vous recommandons donc vivement de vous renseigner auprès des autorités compétentes (MAE, ambassade, consulat) avant votre départ.

PHARMACIE

Nos guides disposent d'une pharmacie de premier secours comprenant : Antiseptique local, pansements, compresses, pansements double peau, bandes élastoplast.

Nous vous conseillons de prévoir une petite trousse à pharmacie à emporter chaque jour avec vous pour les "petits bobos" de tous les jours, et une deuxième trousse plus complète à laisser dans le bagage principal. Ceci est donné à titre d'information mais n'est pas indispensable.

Petite trousse du quotidien :

- Gel assainissant mains ou lingettes désinfectantes
- Antiseptique local non alcoolisé
- Sérum physiologique en dosettes
- Boîte de pansements adhésifs de différentes tailles
- Boîte de pansements hydro colloïdes pour les ampoules (compeed)
- Boîte de compresses stériles
- Rouleau de sparadrap
- Bandes extensibles
- Bande cohésive de contention (entorses, maintien)
- Spray anti-moustiques pour la peau adapté aux destinations tropicales (type 5/5)
- Gel anti démangeaisons
- Pastilles purifiantes pour l'eau (Micropur forte ou Aquatabs)
- Tube homéopathique Arnica 9CH ou pommade anti-bobo

Trousse à garder dans les sacs principaux :

- Antidouleur et antipyrétique (contre la fièvre) par exemple : paracétamol
- Antihistaminique (contre les allergies)
- Médicament contre la digestion difficile
- Antispasmodique (en cas de douleurs abdominales)
- Anti-nauséeux (contre le mal de transport)
- Antiseptique intestinal
- Anti diarrhéique
- Soluté de réhydratation orale, en cas de diarrhées importantes
- Antiémétique (contre les nausées et les vomissements)
- Gel anti-inflammatoire
- Traitement antibiotique à large spectre (sur prescription médicale)
- Traitement pour rhume et maux de gorge (pastilles)
- Lavage oculaire ou antiseptique oculaire en dosettes
- Pommade ou 1 spray contre les brûlures superficielles et/ou coups de soleil

Les accessoires :

- Thermomètre médical
- Paire de ciseaux
- Pince à épiler ou à écharde
- Prise anti-moustique avec recharges

Même si aucun vaccin n'est obligatoire en Thaïlande, vous vous assurerez cependant que les vaccins pratiqués couramment dans les pays occidentaux (tétanos, diphtérie, poliomyélite, typhoïde) sont encore valables. Vaccin hépatite A et B également recommandés.

Pour le traitement antipaludéen, nous vous conseillons de consulter un service médical spécialisé :

- Institut Pasteur

Tel : 01 40 61 38 00

- Hôpital de la Pitié Salpétrière

Tel : 01 42 16 00 00.

- Le service des Maladies Infectieuses et Tropicales (MIT) Hôpital Nord de Marseille

Tél. : 04 91 96 89 11
Tél. secrétariat : 04 91 96 89 35
Fax : 04 91 96 89 38
Site Internet : http://mit.ap-hm.fr

Hôpital de la Croix Rousse
Service des maladies infectieuses
et tropicales du professeur Peyramond
103, Grande-Rue de la Croix Rousse
69317 Lyon Cedex 04
Tél. : 04.72.07.17.48

Formalités & santé

PASSEPORT

Valable 6 mois après la date de retour.

Lors de votre inscription, veuillez nous fournir une photocopie en couleur de la double page de votre passeport. Ces informations sont essentielles pour procéder à la réservation des vols intérieurs ou des trains sur place.

Les enfants doivent posséder un passeport individuel. Ils ne peuvent plus être inscrits sur le passeport de leurs parents.
A partir du 15 janvier 2017, un enfant qui voyage à l'étranger sans être accompagné de l'un de ses parents doit présenter les 3 documents suivants :

- Pièce d'identité valide du mineur : carte d'identité ou passeport + visa éventuel en fonction des exigences du pays de destination (à vérifier en consultant les fiches pays du site diplomatie.gouv.fr)
- Photocopie du titre d'identité valide du parent signataire : carte d'identité ou passeport
- Formulaire d'autorisation de sortie du territoire signé par l'un des parents titulaire de l'autorité parentale.

NB : cette autorisation peut être requise par certains pays lorsque l'enfant mineur voyage avec un seul de ses parents (par exemple : Algérie, Maroc, Suisse : à vérifier en consultant les fiches pays du site diplomatie.gouv.fr

VISA

Toute personne de nationalité française n'est pas tenue de présenter un visa pour un séjour en Thaïlande de moins de 30 jours, à condition que la validité de son passeport soit d'au moins six mois à compter de la date d'entrée sur le territoire.

CARTE D'IDENTITÉ

Non

VACCINS

Depuis la pandémie, la plupart des pays n'accueillent que des personnes vaccinées contre la COVID, pensez à vous informer régulièrement sur les conditions sanitaires, et gardez en tête qu'elles sont évolutives. Assurez-vous cependant que les vaccins pratiqués couramment dans les pays occidentaux (tétanos, diphtérie, poliomyélite, typhoïde) sont encore valables. Vaccins hépatite A et B également recommandés.

RECOMMANDATIONS SANITAIRES

Les obligations sanitaires de chaque pays face à la pandémie évoluent fréquemment, il est important et de votre responsabilité de les consulter jusqu'au jour de votre départ sur le site du ministère des affaires étrangères, rubrique "Conseil aux voyageurs

SPÉCIFICITÉS

Nous vous conseillons de garder dans votre sac principal, une copie de la double page de vos passeports en cas de perte ou de vol. L'idéal étant d'avoir ces documents accessibles sur internet (Pièce jointe d'un email ou drop box).